

Granada decide

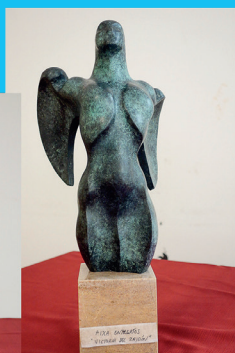

Tú decides

El Ayuntamiento de Granada promueve el primer proceso participativo que se pone en marcha en la ciudad de Granada. Se denomina "Zaidín y mujer... es cultura", y tiene por finalidad elegir una escultura original en homenaje al papel de la mujer del Zaidín en el movimiento vecinal, a ubicar en este Distrito.

¿CÓMO SE LLEVA A CABO ESTE PROCESO PARTICIPATIVO?

Mediante un concurso público de proyectos, los/as artistas que así lo han considerado han presentado sus propuestas. De entre todas ellas un Jurado formado por expertos en la materia junto con las asociaciones de mujeres más representativas del Zaidín han seleccionado 5 finalistas, que pasarán a votación popular.

Es ahora cuando los/as vecinos/as del Distrito Zaidín deciden qué escultura elegir, y dónde ubicarla, para que de forma participativa y consensuada colaboren en el diseño de su modelo de barrio.

¿QUIÉN PUEDE VOTAR?

Los/as vecinos/as mayores de 16 años empadronados/as en el Distrito Zaidín.

¿CÓMO SE VOTA?

Hay dos opciones:

VOTACIÓN TELEMÁTICA: A través del Portal Web "Granada Decide", votación popular "Zaidín y mujer... es cultura", desde cualquier dispositivo electrónico.
(<https://decide.granada.org>)

VOTACIÓN TELEMÁTICA ASISTIDA: Se utilizará para ello un equipo informático que se instalará en las dependencias del Centro Cívico del Zaidín, para facilitar la votación a aquellas personas con dificultades para votar en sus domicilios por carecer de equipo informático o desconocimiento de su uso.

En ambos casos, la persona interesada deberá registrarse en la página y, tras comprobarse que cumple los requisitos, procederá a emitir el voto.

¿CUÁNDO SE VOTA?

- PERIODO DE VOTACIÓN: 11 al 28 ENERO de 2021.
- VOTACIÓN TELEMÁTICA, A TRAVÉS DEL PORTAL WEB "GRANADA DECIDE": 24 horas al día.
- VOTACIÓN TELEMÁTICA ASISTIDA, EN LAS DEPENDENCIAS DEL CENTRO CÍVICO ZAIDÍN: Lunes a Viernes, de 10:00 a 13:00 horas.

¿QUÉ SE VOTA?

Se someten a votación popular dos cuestiones:

Pregunta número 1:

De estas cinco esculturas, ¿Cuál prefiere usted para ser colocada en el barrio del Zaidín como reconocimiento al papel de la mujer en el movimiento vecinal?

Escultura 1: "Sobre la 'A'"

Escultura 2: "Somos la clave"

Escultura 3: "Victoria del Zaidín"

Escultura 4: "Hermanas (la siesta)"

Escultura 5: "Mujeres de fuego"

Pregunta número 2:

De estas cinco ubicaciones del barrio del Zaidín, ¿Dónde prefiere usted que sea colocada la escultura por la que usted vota?

- Parque entre Nuevo Los Cármenes y Carretera de La Zubia.
- Boulevard de Europa
- Plaza Fontiveros
- Avenida Primavera
- Plaza de La Hípica



Escultura 1:
"Sobre la 'A'"



Escultura 2:
"Somos la clave"

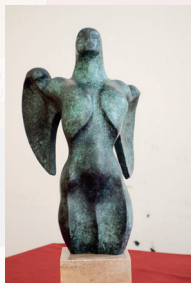

Escultura 3:
"Victoria del Zaidín"



Escultura 4:
"Hermanas (la siesta)"



Escultura 5:
"Mujeres de fuego"

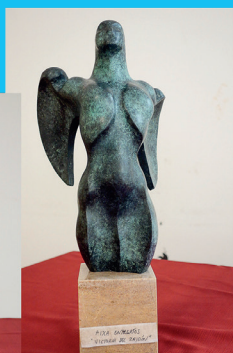

Organiza



AYUNTAMIENTO DE GRANADA

Subvenciona

